



C.C.A.S
Service à la population

Sillery

2025/2026

ACCUEIL DE LOISIRS

LE MERCREDI

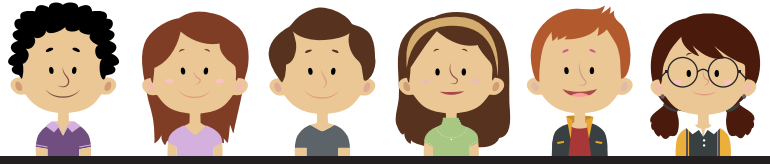

DU MERCREDI 3 SEPTEMBRE 2025

AU MERCREDI 1er JUILLET 2026

(HORS VACANCES SCOLAIRES)

PLACES
LIMITÉES

Lieu : Espace Irma Noël

Garderie de 7h30 à 9h et de 17h à 18h
Accueil échelonné de 9h à 10h
Accueil de loisirs de 10h à 12h et de 14h à 17h
Repas de 12h à 14h
Goûter à 16h30 (fourni)
Départ à 17h accueil des parents

Inscription : - à l'année
- au mercredi



MUTUALISATION DU TEMPS DU MERCREDI AVEC LES ASSOCIATIONS

Les familles qui le souhaitent pourront inscrire leurs enfants dans une activité annexe organisée par une association du village, l'équipe d'animation emmènera l'enfant sur le site de l'activité et ira le rechercher.



Petite section maternelle (3 ans)
CM2

Les activités : sportives, culturelles, manuelles, culinaires, nature

Il faut impérativement que les enfants soient équipés d'une tenue sportive, de bottes, de vêtements de pluie chaque mercredi.



INSCRIPTIONS

Exclusivement par internet
Rendez-vous sur sillery.fr
Espace Familles

À partir de la 1ère quinzaine d'août
sous réserve d'avoir transmis le
formulaire de consentement.

	Sillery			Extérieur	
	CAF Tarif 1 : QF ≤ 500	CAF Tarif 2 : QF ≥ 501	MSA	CAF	MSA
Demi-journée	3,50 €	7,00 €	9,00 €	9,00 €	12,00 €
Journée sans repas	7,00 €	14,00 €	18,00 €	18,00 €	24,00 €
Repas	4,29 €	4,88 €	4,88 €	4,88 €	4,88 €
Garderie	2,00 €	2,00 €	2,00 €	2,00 €	2,00 €

RÈGLEMENT
Facture envoyée par la SGC de Fismes

Questions diverses
inscriptions@sillery.fr ou 03.26.49.50.49

Ouverture mairie de Sillery
Lundi et mercredi de 8h30 à 12h00
Mardi et vendredi de 16h00 à 17h30